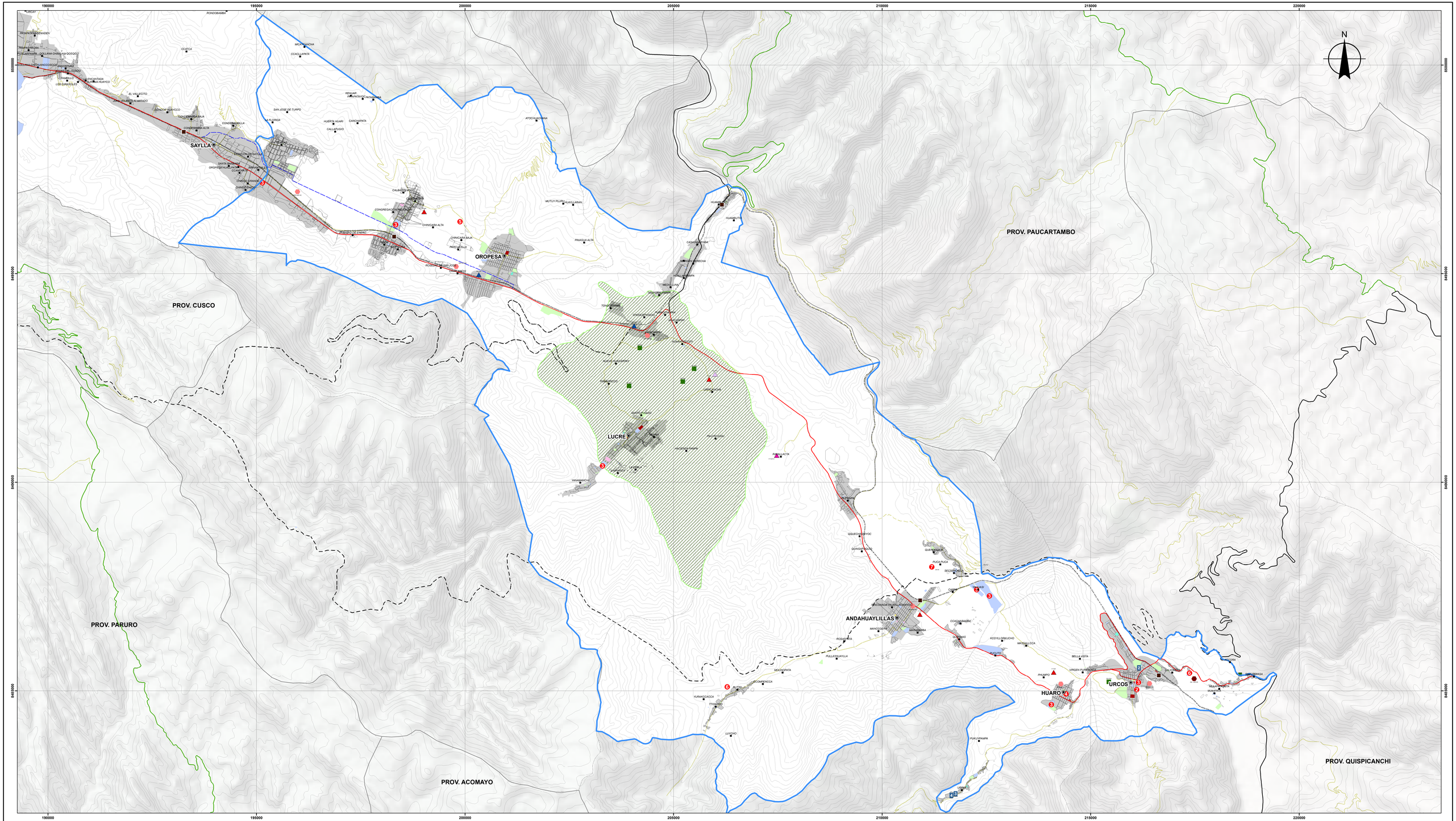

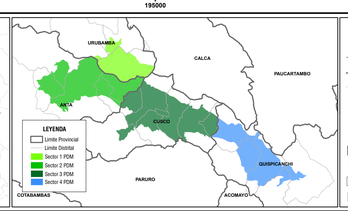

LEYENDA

- Capital de distrito
- Límites referenciales distritales
- Límite provincial referencial
- Curvas de nivel 50 m
- Río / quebrada
- Laguna
- Humedal
- Área protección aeropuerto Chinchero
- Polígono del AICC
- Manzanas urbanas
- Área urbana
- Ámbito metropolitano

Equipamiento existente

- Administrativo - A
- Comercio - C
- Cultural - CU
- Edcuación - E
- Salud - H
- Seguridad - S
- Transporte
- Usos especiales - UE
- Zona recreación - ZR

Equipamiento salud (propuesta)

1. Hospital metroplitano - H-MET
2. Hospital tipo II-I - H-II-I
3. Instituto de asistencia de salud mental - H-MEN
4. Centro georontológico metropolitano - HGE

Equipamiento educación (propuesta)

1. Bellas artes-UNI
2. Instituto educación superior no universitario-INST-SUPER
3. Centro educación técnico productivo-CETPRO
4. Centro educación básica especial-CEBE
5. Colegio alto rendimiento metropolitano-COAR
6. Centro formación pro rural-CFRA
7. Centro formación tecnológica productiva-CFTP

Equipamiento recreación

- Parque metropolitano-ZR-PEM
- Parque ecológico metropolitano-ZR-PEM
- Sitio RAMSAR
- Villa deportiva-ZR-VDM

Equipamiento transporte

- Terminal de transferencia
- Estación ferroviaria
- Terminal multimodal

Equipamiento logístico

- Plataforma logística-ZAL
- Parque industrial-PARQ.IND.
- Mercado mayorista-MER.MAY.

Equipamiento turístico

- Centro convenciones-CE-COVEN
- Hub hotelero-HUB-HOTEL
- Museo-MU

- Sector IV - PDM

Red vial metropolitana	Existente	Propuesta
Vía nacional		
Vía departamental		
Vía vecinal		
Red básica metropolitana primaria		
Red básica metropolitana Secundaria		
Red local metropolitana		
Vía férrea		

ESCALA GRÁFICA

0 0.5 1 2 Km

SISTEMA DE COORDENADAS:
WGS 1984 UTM Zone 19S
Projection: Transverse Mercator
Datum: WGS 1984
False Easting: 500,000.0000
False Northing: 10,000,000.0000
Central Meridian: -69.0000
Scale Factor: 0.9996
Latitude Of Origin: 0.0000
Units: Meter

PDM
Plan de Desarrollo Metropolitano Cusco 2017 - 2037

SGOT
CUSCO
Cusco de Todos

GOBIERNO MUNICIPAL DEL CUSCO
GERENCIA DE DESARROLLO URBANO Y RURAL
SUBGERENCIA DE ORDENAMIENTO TERRITORIAL PROVINCIAL
PROYECTO: MEJORAMIENTO DEL SERVICIO DE ORDENAMIENTO TERRITORIAL EN LA MUNICIPALIDAD DE CUSCO

PROYECTO: MEJORAMIENTO DEL SERVICIO DE ORDENAMIENTO TERRITORIAL EN LA MUNICIPALIDAD DE CUSCO

PLAN: PLAN DE DESARROLLO METROPOLITANO CUSCO 2017-2037

MAPA: EQUIPAMIENTO METROPOLITANO-SECTOR IV

CÓDIGO DE MAPA: MP-16-D

FUENTE:
IGN: INEI
CORE CUSCO-SGOT
PDM CUSCO-SGOTP
PROVIAS
MINEDU-SIGMED
DREC
DIRESA
DIRCETUR
MDE SANTIAGO
MD OROPESA
MD SAN JERÓNIMO
MD QUISPICANCHIS
MD WANCHAQ

ELABORADO POR: EQUIPO TÉCNICO PDM CUSCO

Los límites territoriales en el presente documento son referenciales (Ley 27795, 5ta disposición transitoria)

ESCALA: 1 : 30,000

FECHA: AGOSTO 2017